Katholischer Seelsorgebereich Jura-Aisch

KATHOLISCHES PFARRAMT
Hauptstraße 24, D-96155 Buttenheim
☏: **09545/74 54**
www.jura-aisch.de
: **pfarrei.buttenheim@erzbistum-bamberg.de**

Öffnungszeiten:
Dienstag: 10.00 -12.00 Uhr
Donnerstag: 16.00 -18.00 Uhr

G O T T E S D I E N S T O R D N U N G
der Pfarrei St. Bartholomäus Buttenheim
mit der Kuratie St. Nikolaus Gunzendorf
FEBRUAR 2024 – Palmsonntag 2024

Herzliches Dankeschön!

Vielen, vielen Dank allen, die sich in der Weihnachtszeit sich in den jeweiligen Kirchen fleißig engagiert haben! Ein ganz besonderer Dank gilt unseren Kindern und Jugendlichen, die die Krippenfeiern mitgestaltet haben!
Auch bei der Sternsingeraktion haben sich viele beteiligt - auch dafür ein riesengroßes Dankeschön! Vergelt´s Gott für jede Mithilfe!

Lourdes-Novene

Lourdes ist eine Stadt in Frankreich. Sie ist auf der ganzen Welt bekannt, weil im Jahre 1858 die Jungfrau Maria dem jungen Mädchen Bernadette erschienen ist. In vielen Pfarreien werden vor dem 11. Februar sogenannte Lourdes-Novenen gebetet. Zu diesen Gottesdiensten sind Sie herzlich eingeladen! Wir beginnen immer mit der Lourdes Andacht und feiern die Eucharistie.
Herzlich willkommen!

Liturgische Feiern in der Fastenzeit:

Herzliche Einladung für die besonderen Feiern in der Fastenzeit!
An einigen Freitagen finden in der Pfarrkirche - jeweils um 18.30 Uhr - Kreuzwegandachten statt. Kommen Sie?

Palmsonntag

Traditionsgemäß werden am Palmsonntag die Gottesdienste mit der Segnung der Palmzweige und mit dem Einzug in „Jerusalem“ eröffnet.
In Altendorf am Vorabend (18.00 Uhr) beim Kreuz in der Schulstraße; in Gunzendorf ist der Beginn (9.00 Uhr) am Kreuz im Friedhof, der Beginn in Buttenheim ist am Kreuz (Georgenbräu), um 10.00 Uhr.
Bringen Sie, bitte, Ihre Palmzweige mit!

Turmgottesdienste

Herzlich sind Sie wieder zu den „Turmkapellen-Gottesdiensten“ an einigen Samstagen (9.00 Uhr) eingeladen!

Jubelkommunion 2024

Zu den Jubelkommunionfeiern in Gunzendorf und Buttenheim sind die Jahrgänge (25, 40, 50, 60, 65, 70, 75, 80, 85…) eingeladen!
Die Feiern finden statt: Ostermontag:
Gunzendorf - 9.00 Uhr Treffen am Kindergarten; Einzug in die Kirche
Buttenheim - 10.00 Uhr Treffen am Ottoheim; Einzug in die Kirche
Unsere Bitte - Von jedem Jahrgang möge eine Person sich um die Einladung kümmern! Wenn wir helfen können, kommen Sie ins Pfarramt. Vielen Dank!

01.02.2024 bis 24.03.2024

01.02.	**Donnerstag**	**Donnerstag der 4. Woche im Jahreskreis**
14:00	Buttenheim	Eucharistiefeier anschließend Seniorenfasching im Ottoheim *+ Kunigunda Dauer*
02.02.	**Freitag**	**Darstellung des Herrn - Lichtmess**
09:00	Buttenheim	Turmgottesdienst mit Kerzensegnung (PV Möckel)
15:30	Altend. Seniorenh.	Wortgottesdienst mit Kommunionspendung (WGL Donhauser, Br. Konrad)
18:30	Ketschendorf	Eucharistiefeier mit Kerzensegnung (PV Möckel) anschl. Treffen des Kapellenvereins
18:30	Frankendorf	Eucharistiefeier mit Kerzensegnung (Kpl. Melbin) *Familien Saffer und Schittko*
03.02.	**Samstag**	**Hl. Ansgar, Bischof, Glaubensbote, hl. Blasius, Bischof, Märtyrer**
18:00	Altendorf	Vorabendmesse mit Blasiussegen (Pater Dawid) *+ Wewetzer und + Diller*
18:30	Stackendorf	Vorabendmesse mit Blasiussegen (Kpl. Melbin)
18:30	Buttenheim	Andacht mit Eucharistiefeier und Blasiussegen 1. Lourdes-Novene mit Orgel und Gitarre (PV Möckel)
04.02.	**Sonntag**	**5. Sonntag im Jahreskreis**
09:00	Gunzendorf	Eucharistiefeier mit Blasiussegen (PV Möckel) *+ Eltern Johann und Margarete Bayer mit Angehörigen* *+ Baptist Ochs, + Resi Ochs und + Eltern* *+ Kaiser und + Secknus* *+ Familie Holschuh*
10:00	Heiligenstadt	Familiengottesdienst mit Kommunionspendung: „alle Heiligen – und wir“ m. Inspired (GR Drechsel)
10:15	Buttenheim	Eucharistiefeier mit Blasiussegen (Kpl. Melbin) *+ Monika und + Joseph Körmeier* *+ Andreas und + Maria Behr* *+ Erika und + Ernst Schneider*
17:00	Buttenheim	Andacht mit Eucharistiefeier 2. Lourdes-Novene mit Orgel und Gitarre (PV Möckel)
05.02.	**Montag**	**Hl. Agatha, Jungfrau, Märtyrin in Catania**
18:30	Buttenheim	Andacht mit Eucharistiefeier 3. Lourdes-Novene (PV Möckel)
06.02.	**Dienstag**	**Hl. Paul Miki und Gefährten, Märtyrer in Nagasaki**
18:30	Altendorf	Eucharistiefeier (Kpl. Melbin)
18:30	Buttenheim	Andacht mit Eucharistiefeier 4. Lourdes-Novene (PV Möckel)
07.02.	**Mittwoch**	**Mittwoch der 5. Woche im Jahreskreis**
18:30	Dreuschendorf	Eucharistiefeier (Kpl. Melbin) *Lebende und + Mitglieder des VdK-Ortsverbandes Dreuschendorf*
18:30	Buttenheim	Andacht mit Eucharistiefeier 5. Lourdes-Novene (PV Möckel)

08.02.	**Donnerstag**	**Hl. Hieronymus Ämiliani, Ordensgründer, hl. Josefine Bakhita, Jungfrau**
18:30	Buttenheim	Andacht mit Eucharistiefeier 6. Lourdes-Novene (PV Möckel)
09.02.	**Freitag**	**Freitag der 5. Woche im Jahreskreis**
09:30	Gunzendorf	Hauskommunion (GR Drechsel)
18:30	Tiefenhöchstadt	Eucharistiefeier (Kpl. Melbin) *+ Lotte und + Hans Schreiner und + Angehörige* *zum Todestag Betty Petzenka*
18:30	Buttenheim	Andacht mit Eucharistiefeier 7. Lourdes-Novene (PV Möckel)
10.02.	**Samstag**	**Hl. Scholastika, Jungfrau, Schwester des hl. Benedikt**
18:00	Altendorf	Vorabendmesse (Pater Dawid) *Lebende und + Familien Kaiser und Friedrich*
18:30	Buttenheim	Andacht mit Eucharistiefeier 8. Lourdes-Novene mit Orgel und Gitarre (PV Möckel)
11.02.	**Sonntag**	**6. Sonntag im Jahreskreis**
09:00	Gunzendorf	Eucharistiefeier (PV Möckel) *+ Josef und + Georg Seitz und Eltern*
10:15	Buttenheim	Eucharistiefeier (Pater Dawid) *+ Hans und + Anna Hübschmann und + Otto Büttner* *+ Alfons und + Michael Neubauer*
17:00	Buttenheim	Andacht mit Eucharistiefeier - feierlicher Abschluss der Lourdes-Novene mit Orgel und Gitarre (PV Möckel) *+ Eltern Dauer und Reinhold*
13.02.	**Dienstag**	**Dienstag der 6. Woche im Jahreskreis**
15:00	Butt. Seniorenheim	Eucharistiefeier (PV Möckel)
18:30	Stackendorf	Eucharistiefeier (Kpl. Melbin)
14.02.	**Mittwoch**	**Aschermittwoch**
15:00	Butt. Seniorenheim	Wortgottesfeier mit Aschekreuzausteilung (WGL Fritschi)
18:30	Gunzendorf	Eucharistiefeier mit Aschekreuzausteilung (Pater Dawid) *+ Eltern Johann und Klara Gebhardt*
18:30	Altendorf	Eucharistiefeier mit Aschekreuzausteilung (PV Möckel) *+ Simon und + Barbara Schick und lebende Angehörige*
18:30	Dreuschendorf	Eucharistiefeier mit Aschekreuzausteilung (Kpl. Melbin)
15.02.	**Donnerstag**	**Donnerstag nach Aschermittwoch**
18:30	Buttenheim	Eucharistiefeier mit Aschekreuzausteilung (PV Möckel) *+ Sieglinde Huber*
16.02.	**Freitag**	**Freitag nach Aschermittwoch**
18:30	Buttenheim	Kreuzweg (PV Möckel)
18:30	Ketschendorf	Eucharistiefeier (Kpl. Melbin) *+ Eichhorn und + Schumm* *+ Anna und + Andreas Dittrich und + Peter Deuber*

17.02.	**Samstag**	**Hl. sieben Gründer des Servitenordens**
09:00	Buttenheim	Turmgottesdienst (PV Möckel)
18:00	Dreuschendorf	Eucharistiefeier (Kpl. Melbin)
18:00	Frankendorf	Eucharistiefeier (PV Möckel)
18:00	Altendorf	Wortgottesfeier (WGL Wunder)
18.02.	**Sonntag**	**1. Fastensonntag**
09:00	Gunzendorf	Eucharistiefeier (Pater Dawid) *Amt nach Meinung (Schafgasse 6)* *+ Eltern Saffer*
10:15	Buttenheim	Eucharistiefeier (PV Möckel) *+ Anneliese Mühlböck* *+ Siegfried Einwich und Angehörige* *+ Familie Körber* *+ Klara und Rudolf Stingl* *+ Christina Karmann*
10:15	Buttenheim	Kinderkirche im Ottoheim (Team)
17:00	Buttenheim	Eucharistiefeier (PV Möckel) *+ Elisabeth (JHTG) und + Georg Holschuh*
20.02.	**Dienstag**	**Dienstag der 1. Fastenwoche**
18:30	Altendorf	Eucharistiefeier (PV Möckel)
21.02.	**Mittwoch**	**Hl. Petrus Damiani, Bischof, Kirchenlehrer**
18:30	Frankendorf	Eucharistiefeier (Kpl. Melbin)
19:00	Buttenheim	Evang. Kirche: Ökumenische Segensfeier für Paare (GR Drechsel, u.a.)
22.02.	**Donnerstag**	**Kathedra Petri**
18:30	Buttenheim	Eucharistiefeier (PV Möckel)
23.02.	**Freitag**	**Hl. Polykarp, Bischof von Smyrna, Märtyrer**
18:30	Buttenheim	Kreuzweg (WGL Fritschi)
18:30	Dreuschendorf	Eucharistiefeier anschl. Treffen des Kapellenvereins (PV Möckel)
18:30	Stackendorf	Eucharistiefeier (Kpl. Melbin)
24.02.	**Samstag**	**Hl. Matthias, Apostel**
09:00	Buttenheim	Turmgottesdienst (PV Möckel)
17:00	Buttenheim	WGF 5 der EK-VB: "Bußgottesdienst" (offen für alle) (GR Drechsel), mit: Bukimu
18:00	Altendorf	Vorabendmesse (PV Möckel) *+ Erhard und + Regina Schrüfer und + Angehörige* *+ Konrad Endres und + Heinrich Kaiser und lebende Angehörige*
18:00	Ketschendorf	Vorabendmesse (Kpl. Melbin)
25.02.	**Sonntag**	**2. Fastensonntag**
09:00	Gunzendorf	Eucharistiefeier (PV Möckel) *+ Elisabeth Meusel* *Lebende und + Fleischmann*
10:15	Buttenheim	Eucharistiefeier (Pater Dawid) *+ Herbert Schier und + Gößwein* *+ Hermann Schlund und Lebende und + Angehörige Schlund und Saffer*
17:00	Buttenheim	Wortgottesfeier "amol was anersch" (GR Drechsel)

27.02.	**Dienstag**	**Dienstag der 2. Fastenwoche**
17:00	*Altendorf*	*Beichte für die Erstkommunion-Kinder (Pater Dawid)*
18:30	Tiefenhöchstadt	Eucharistiefeier (Kpl. Melbin) *+ Josef Küffner*
18:30	Altendorf	Kreuzweg
28.02.	**Mittwoch**	**Mittwoch der 2. Fastenwoche**
17:00	*Gunzendorf*	*Beichte für die Erstkommunion-Kinder (Pater Dawid)*
18:30	Gunzendorf	Eucharistiefeier (Pater Dawid) *++ der Familien Gebhardt und Werthmann*
29.02.	**Donnerstag**	**Donnerstag der 2. Fastenwoche**
17:00	*Buttenheim*	*Beichte für die Erstkommunion-Kinder (PV Möckel)*
18:30	Buttenheim	Eucharistiefeier (PV Möckel)
01.03.	**Freitag**	**Freitag der 2. Fastenwoche**
15:30	Altend. Seniorenh.	Wortgottesdienst mit Kommunionspendung (WGL Donhauser, Br. Konrad)
18:30	Buttenheim	Andacht zum Weltgebetstag der Frauen "Palästina" aller Konfessionen im Ottoheim
18:30	Frankendorf	Eucharistiefeier (PV Möckel)
02.03.	**Samstag**	**Kunigunde, Gemahlin Kaiser Heinrichs II., Bistumspatronin**
09:00	Buttenheim	Turmgottesdienst (PV Möckel) *nach Meinung Dauer*
18:00	Ketschendorf	Eucharistiefeier (Kpl. Melbin) *+ Angehörige Müller und Langenbuch*
18:00	Altendorf	Familiengottesdienst als Eucharistiefeier (mit Akiba) (Pater Dawid) *+ Hans Vollmayer* *+ Johann Spörlein (JHTG)*
03.03.	**Sonntag**	**3. Fastensonntag**
09:00	Gunzendorf	Eucharistiefeier (Pater Dawid) *+ Kaiser und + Secknus*
10:15	Buttenheim	Eucharistiefeier (PV Möckel) *Dankamt für all die guten Jahre (W)* *+ Franz, + Betty und + Werner Helldorfer* *+ Barbara Schrenker (JHTG)*
14:00	Buttenheim	Taufe für Marten Weller, Altendorf (PV Möckel)
17:00	Buttenheim	Eucharistiefeier (PV Möckel)
05.03.	**Dienstag**	**Dienstag der 3. Fastenwoche**
18:30	Altendorf	Eucharistiefeier (PV Möckel)
06.03.	**Mittwoch**	**Hl. Fridolin v. Säckingen, Mönch, Glaubensbote**
18:30	Dreuschendorf	Eucharistiefeier (PV Möckel)
07.03.	**Donnerstag**	**Hl. Perpetua und hl. Felizitas, Märtyrinnen in Karthago**
18:30	Buttenheim	Eucharistiefeier (PV Möckel)

08.03.	**Freitag**	**Hl. Johannes von Gott, Ordensgründer**
09:30	Gunzendorf	Hauskommunion (GR Drechsel)
18:30	Buttenheim	Bußgottesdienst (Pfr. Dobeneck)
18:30	Tiefenhöchstadt	Eucharistiefeier (PV Möckel) *+ Maria und + Michael Knaus und + Angehörige*
09.03.	**Samstag**	**Hl. Bruno von Querfurt, Bischof, Märtyrer, hl. Franziska, Ordensgründerin**
09:00	Buttenheim	Turmgottesdienst (PV Möckel)
18:00	Altendorf	Vorabendmesse mit Vorstellung der Kommunionkinder mit Akiba (Pater Dawid) *+ Wewetzer und + Diller* *+ Sauer, + Krauß, + Kistner*
18:00	Stackendorf	Eucharistiefeier (Kpl. Melbin)
10.03.	**Sonntag**	**4. Fastensonntag (Laetare)**
09:00	Gunzendorf	Eucharistiefeier mit Vorstellung der Kommunionkinder (Pater Dawid) *+ Fritz und + Adelgunde Burkard*
10:15	Buttenheim	Eucharistiefeier mit Vorstellung der Kommunionkinder (PV Möckel) *Lebende und + Familie Sauer* *+ Theresia Brechelmacher, + Barbara Saam und + Theobald Kraus*
17:00	Buttenheim	Eucharistiefeier (PV Möckel)
12.03.	**Dienstag**	**Dienstag der 4. Fastenwoche**
15:00	Butt. Seniorenheim	Eucharistiefeier (Pater Dawid)
18:30	Stackendorf	Eucharistiefeier (PV Möckel)
18:30	Altendorf	Kreuzweg
13.03.	**Mittwoch**	**Mittwoch der 4. Fastenwoche**
18:30	Gunzendorf	Eucharistiefeier (PV Möckel)
18:30	Dreuschendorf	Eucharistiefeier (Kpl. Melbin)
14.03.	**Donnerstag**	**Hl. Mathilde, Gemahlin König Heinrichs I.**
18:30	Buttenheim	Eucharistiefeier (PV Möckel)
15.03.	**Freitag**	**Hl. Klemens Maria Hofbauer, Ordenspriester**
18:30	Ketschendorf	Eucharistiefeier (Kpl. Melbin)
18:30	Buttenheim	Kreuzweg (PV Möckel)
16.03.	**Samstag**	**Samstag der 4. Fastenwoche**
09:00	Buttenheim	Turmgottesdienst (PV Möckel)
17:00	Tiefenpölz	WGF 6 in der EK-VB "Fastenzeit-Vorbereitungszeit" (offen für alle) (GR Drechsel)
18:00	Tiefenhöchstadt	Eucharistiefeier (Kpl. Melbin)
18:00	Altendorf	Wortgottesfeier (WGL Donhauser)
17.03.	**Sonntag**	**5. Fastensonntag**
Misereor-Kollekte		
09:00	Gunzendorf	Weggang von Gunzendorf zum Senftenberg (Pater Dawid)
09:30	Senftenberg	Eucharistiefeier zum Josefstag (Pater Dawid) *+ der Familien Kramer und Meister* *+ Eltern Friedrich und Margarete Hübschmann und + Geschwister*
10:15	Buttenheim	Eucharistiefeier (PV Möckel) *+ Otto Büttner*
17:00	Buttenheim	Eucharistiefeier (PV Möckel)

19.03.	**Dienstag**	**Hl. Josef, Bräutigam der Gottesmutter Maria**
09:00	Buttenheim	Turmgottesdienst (Kpl. Melbin)
18:30	Altendorf	Eucharistiefeier (PV Möckel)
18:30	Gunzendorf	Eucharistiefeier (Kpl. Melbin)
20.03.	**Mittwoch**	**Mittwoch der 5. Fastenwoche**
18:30	Frankendorf	Eucharistiefeier (Kpl. Melbin)
18:30	Tiefenhöchstadt	Eucharistiefeier (PV Möckel)
21.03.	**Donnerstag**	**Donnerstag der 5. Fastenwoche**
18:30	Buttenheim	Eucharistiefeier (PV Möckel)
22.03.	**Freitag**	**Freitag der 5. Fastenwoche**
18:30	Stackendorf	Eucharistiefeier (PV Möckel)
18:30	Frankendorf	Eucharistiefeier (Kpl. Melbin)
19:00	Buttenheim	ab kath. Kirche: **ökumenischer Jugendkreuzweg „POV“** (offen für alle) (m. Akiba, Bukimu, Inspired, Amicitria) (GR Drechsel)
23.03.	**Samstag**	**Hl. Turibio von Mongrovejo, Bischof von Lima**
09:00	Buttenheim	Turmgottesdienst (PV Möckel)
18:00	Altendorf	Palmweihe, -prozession und Vorabendmesse (Pfr. Dobeneck) *+ Anna Götz (JHTG)*
18:00	Ketschendorf	Palmweihe und Eucharistiefeier (PV Möckel) *+ Leonhard Langenbuch*
24.03.	**Sonntag**	**Palmsonntag**

Kollekte für das Heilige Land

09:00	Gunzendorf	Palmweihe, -prozession und Eucharistiefeier (Pater Dawid) *+ Eltern Johann und Klara Gebhardt*
10:15	Buttenheim	Palmweihe, -prozession und Eucharistiefeier mit musikalischer Umrahmung des Musikvereins Buttenheim (PV Möckel) *+ Fritz Hattel und + Angehörige* *+ Hermann Schlund und Lebende und + Angehörige Schlund und Saffer*
14:00	Buttenheim	Kreuzweg des KDFB
19:00	Buttenheim	Wortgottesfeier "amol was anersch": 7-Worte-Jesu-am-Kreuz „Andacht amol anersch" mit interessanten Liedern zum Anhören und einer untermalenden Illumination (GR Drechsel)

In unserer Pfarrei wurden getauft:

Holschuh Luca, Stackendorf

Der Herr über Leben und Tod hat zu sich gerufen:

Kandler Reinhard, 78 Jahre, Buttenheim
Leder Wolfgang, 79 Jahre, Buttenheim
Beck Friedrich, 80 Jahre, Friesen
Wirsching Gunda, 86 Jahre, Altendorf
Ochs Sieglinde, 88 Jahre, Altendorf
Schall Heinrich, 92 Jahre, Buttenheim
Schneiderbanger Irmgard, 85 Jahre, Gundelsheim

Informationen und Veranstaltungen

Haus-/Krankenkommunion

GR Drechsel bietet einmal im Monat die Gelegenheit zum Empfang der Kommunion zu Hause an. Die Termine stehen in der Gottesdienstordnung. Neu-Interessierte sind herzlich willkommen. Bitte dazu im Pfarrbüro anmelden.

Krankenkommunion mit Wortgottesfeierleiterin Margit Fritschi

Nach meiner Ausbildung zur WGFL wurde ich von unserem ehemaligen Gemeindereferenten Hans Zenk vorausschauend in die damals bestehenden Krankenkommuniontermine unserer Pfarrei eingeführt. Gerne habe ich nach seinem Ausscheiden in den Ruhestand diese Hausbesuche in der erlernten Form einer kleinen, etwa 20minütigen Kommunionfeier einmal im Monat übernommen. Im Laufe der Jahre musste ich mich nun leider von etlichen „meiner“ Krankenkommunion-EmpfängerInnen verabschieden. Da ich immer wieder merke, wie gut den Menschen, die nicht mehr in die Kirche kommen können, diese kleinen Feiern daheim tun, biete ich meine freigewordenen Kapazitäten gerne für Neuzugänge an.

Wer dieses Angebot wahrnehmen will, melde sich bitte im Pfarramt oder auch telefonisch bei mir. (09545/242 - Bitte auch den Anrufbeantworter nutzen!)

Ich rufe jeden Monat zu Beginn einer Woche an, in der ich ausreichend Zeit habe. Wir vereinbaren dann gemeinsam einen Termin, der gut für uns passt.

Es freut sich auf Ihre Anmeldung - Margit Fritschi

Sternsinger

Pfarrei Buttenheim:
Hier waren zusammen mehr als 40 Personen beteiligt: Sammler:innen und Betreuer:innen.
Buttenheim: 20 Sternsinger:innen, 8 Personen für Catering
Altendorf: 18 Personen, 6 Gruppen;
Kuratie Gunzendorf
Hier waren insgesamt über 30 Kinder und Jugendliche unterwegs!

„Vergelt’s Gott“ allen Beteiligten! *… GR V. Drechsel*

Seniorennachmittag am 01.02.2024

Auch heuer kann wieder ein Seniorennachmittag in der Faschingszeit stattfinden! Alle SeniorInnen aus der Pfarrei Buttenheim und der Kuratie Gunzendorf sind herzlich eingeladen. Beginn ist um 14 Uhr in der Pfarrkirche mit einem Gottesdienst, anschließend geselliges Beisammensein im Ottoheim. Für die musikalische Umrandung sorgt wie immer Nico Dorn.

Ökumenische Segensfeier für Paare am 21.02.2024

Am Mittwoch, den 21.02. laden wir ganz herzlich alle Paare zu einem Segnungsgottesdienst in die evangelische Kirche in Buttenheim ein.
Im Gottesdienst werden alle Paare einzeln gesegnet. Im Anschluss gibt es noch einen kleinen Empfang und Gelegenheit zum Gespräch.
Bitte informieren Sie auch Menschen, die die Gottesdienstordnung nur selten lesen.
Dankeschön.
GR V. Drechsel

Caritas-Haussammlung Frühjahr 2024

In der Zeit vom 26.02-03.03.2024 findet wieder die Haussammlung der Caritas statt. Hierfür sollen erstmals Überweisungsträger verteilt werden. **40% der Spenden bleiben hier vor Ort** um bedürftigen Menschen aus der Pfarrei und Kuratie zu helfen.

Ökumenischer Jugenkreuzweg am 22.03.2024

Wir gehen diesen Kreuzweg in Buttenheim auf Initiative und unter der Mitwirkung aller vier Orts-Kirchenbands jetzt schon im dritten Jahr. Wir laden dazu ganz herzlich alle Firmlinge und Ministranten, alle Kommunionkinder der letzten Jahre und alle Interessierten ein, diesen Kreuzweg mitzugehen. In diesem Jahr gehen wir den Leidensweg Jesu durch Buttenheim mit sehr spektakulären Bildern. Wir beginnen in der kath. Kirche und gehen, bei gutem Wetter, über verschiedene Stationen zur evangelischen Kirche.
Im Netz: www.jugendkreuzweg-online.de
Gehen Sie mit – am Fr 22.03. um 19:00 Uhr!

Infokasten: „Kreuzwege“, Stationen also, die die Leidensgeschichte Jesu erzählen, gibt es in Hülle und Fülle. In katholischen Kirchen, in Parks, an Wallfahrtsstätten, in Räumen und im Freien, gemalt, geschnitzt, gemeißelt, in Fotos, in Bildtafeln, als Skulpturen… Mal mit 7 Stationen, mal mit 14. Mal mit den ganz klassischen Motiven, mal mit ganz anderen. Mal betet man sie als Gruppe, mal alleine, mal nach Textvorgaben, mal eher betrachtend… 700 Jahre Geschichte des Kreuzweges – und doch kristallisiert sich von Anbeginn ein Anliegen heraus: Mit Jesus den Leidensweg zu gehen und zu erkennen, dass **Er gleichsam genauso unseren Leidensweg** mitgeht.
@www.jugendkreuzweg-online.de

Kinderkirchen – in Buttenheim und Heiligenstadt

Da sich bei den Kinderkirchen in Heiligenstadt Termine geändert haben, drucken wir die Übersichten noch einmal ab. Denn diese geänderten Termine sind auch für „Kinder“ der Pfarrei Buttenheim und der Kuratie Gunzendorf interessant.

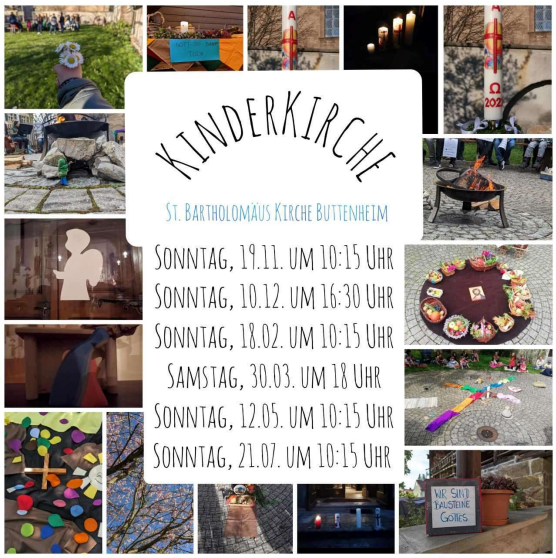

Weitere Termine

Fr 02.02. 19:00 Bh Ottoheim: Vorbereitungstreffen für ök. Jugendkreuzweg
So 18.02. 10:00 Hs Kinderkirche (Pfarrsaal)
Sa 24.02 13:00 Bh Kirchenführung für die Erstkommunionkinder aus Bh, mit M. Fritschi und M. Lamm
So 17.03. 16:00 Hs Kinder-Kreuzweg

Vorankündigung:
Sa 30.03. 18:00 Bh (Pfarrgarten) Kinderkirchen-Osternacht

Firmtreff Block B:
Fr 23.02. 16:30 Hallerndorf; oder: Sa 24.02. 09:30 Hallerndorf; oder: Sa 24.02. 14:30 Hallerndorf; oder Fr 08.03. 16:30 Heiligenstadt; oder: Sa 09.03. 09:30 Heiligenstadt; oder Sa 09.03. 14:30 Heiligenstadt

Firmtreff Block C:
Di 26.03. 16:30 n.n.; oder: Mi 27.03. 09:30 n.n.; oder Mi 27.03. 14:30 n.n.; oder Fr 26.04. 16:30 n.n.; oder Sa 27.04. 09:30 n.n.; oder Sa 27.04. 14:30 n.n.

Abschlussgottesdienst: So 28.04. 18:00 Eggolsheim, Pfarrkirche, gerne mit Paten, gerne mit Familienangehörigen, gerne mit Gemeinde!

ALTENDORF – Kirchenreinigung

07.02..: E. Göller, S. Göbhardt, H. Fuchs 05.03.: D. Götz, J.Sauer, R. Sauer

Osterkerzenverkauf des KDFB

Der Osterkerzenverkauf des KDFB erfolgt ab 16.03.2024 bei Schreiben und Basteln M.Hofmann

Kollekten:

Adveniat
Buttenheim: 1085,00 Euro
Gunzendorf: 1217,00 Euro
Altendorf: 895,00 Euro

Missionsopfer der Kinder
Buttenheim: 217,30 Euro
Altendorf: 329,00 Euro

Epiphanie
Buttenheim: 130,70 Euro
Gunzendorf: 40,00 Euro
Altendorf: 100,00 Euro

Sternsinger
Buttenheim: 3330,00 Euro
Gunzendorf: 3820,46 Euro
Altendorf: 2676,00 Euro

Aus dem Pfarrbüro - Umstellung der EDV auf OPUS – Schließtage

Aufgrund von Vorbereitungsarbeiten für die EDV-Umstellung ist das Pfarramt Buttenheim in der Woche vom 12.02. bis 16.02.2024 für den Parteiverkehr nicht geöffnet!
Am Montag, den 26.02.2024 wird dann die EDV umgestellt, so dass ein Arbeiten am Computer nicht möglich ist. Damit wir uns mit der neuen PC-Oberfläche vertraut machen können, ist dann an am Tag darauf, Dienstag, den 27.02.2024 das Pfarrbüro für den Parteiverkehr nicht geöffnet!

Abgabeschluss für die nächste Gottesdienstordnung ist am 12.03.2024

Neue Jugendgruppe – Startveranstaltung

(von Altendorf bis Tiefenhöchstadt)

Am Fr 15.03. 17:00 Uhr (bis um 19:00) treffen wir uns im Ottoheim, Buttenheim (oberhalb der Bücherei) und starten mit einem guten Film (etwa 110 Minuten). Zum Film schauen, kann Jede:r kommen. Auch wenn kein Interesse an einer Jugendgruppe besteht. Bedingung: mind. 10 Jahre.

Um was geht es in einer solchen Jugendgruppe – was machen wir?

- Spaß haben: Film schauen, Kicker spielen, Schafkopf lernen ☺, was kochen, …
- Miteinander Glauben leben: einen Jugendgottesdienst gestalten, Bibelgeschichten auch mal ganz anders hören – und nachspielen, auch beten und über Gott sprechen, …
- Was sinnvolles (das lass ich mal so stehen ☺) machen: basteln, Schneemann bauen, …
- … und vor allem, eure Ideen von einer guten Jugendgruppe wahr werden lassen!
- Regelmäßige Treffen, an einen für Euch (aber auch für mich) passenden Termin, den können wir miteinander ausmachen

Ab welchem Alter:
Ich sag jetzt mal, ab 10 Jahren kannst Du kommen.
Muss ich katholisch sein?
Nein.
Sonstiges:
Im Allgemeinen kostet das nix (außer wir basteln was Größeres, oder ähnlich).
Dauer der Einzeltreffen: Meist eine bis ein-einhalb Stunden.

Kurz gesagt: Ich freue mich auf Euch!!
GR V. Drechsel

KEB

KDFB

Herzliche Einladung

zu den Vorträgen der Erwachsenenbildung
Pfarrei St. Bartholomäus, Buttenheim
mit der Kuratie St. Nikolaus Gunzendorf

1. Vortragsabend
Mittwoch, 21.02.2024, 19:15 Uhr, Ottoheim in Buttenheim
Michael Hagen –
Elfenbeinschnitzer aus der Altendorfer Mühle
Referent: Herr Wolfgang Rössler, Kreisheimatpfleger, Altendorf

2. Vortragsabend
Mittwoch, 06.03.2024, 19:15 Uhr, Ottoheim in Buttenheim
Zukunft der Kirche – Kirche der Zukunft
Referent: Herr Pfarrer i. R. Ewald Thoma, Oberaurach

3. Vortragsabend
Mittwoch, 20.03.2024, 19:15 Uhr, Ottoheim in Buttenheim
Hl. Franziskus ein Mann der Kirche
– damals wie heute
Referent: Herr Pfarrer Gerhard Möckel, Buttenheim

Zu allen Veranstaltungen bieten wir einen kostenlosen Abhol- und Rückfahrdienst mit dem Bürgermobil der Gemeinde Buttenheim an.
Treffpunkt zur Abfahrt ist jeweils an der Kirche/Kapelle.

Abholzeit ca.

Tiefenhöchstadt	– 18:30 Uhr /	Gunzendorf	– 18:45 Uhr
Frankendorf	– 18:35 Uhr /	Dreuschendorf	– 18:50 Uhr
Stackendorf	– 18:40 Uhr /	Ketschendorf	– 18:55 Uhr

Die Rückfahrt erfolgt ca. 15 Min. nach Ende der Veranstaltung.

Buswallfahrt nach Altötting am 21.09.2024

In unserem Seelsorgebereich gibt es bereits viele Wallfahrten. Die meisten davon sind Wallfahrten einzelner Ortschaften zu einem Wallfahrtsort hier in Oberfranken.
Wir möchten darüber hinaus auch eine gemeinsame Buswallfahrt anbieten. Gläubige aus dem ganzen Kath. Seelsorgebereich Jura-Aisch sind eingeladen, an einer Buswallfahrt nach Altötting teilzunehmen.
Die Wallfahrt findet am Samstag, 21. September 2024, statt. An diesem Tag finden keine Gottesdienste im Seelsorgebereich statt, da auch alle Pfarrer mitkommen.
Zustiegsmöglichkeiten werden nach Anmeldeschluss bekannt gegeben.
Anmeldeschluss: 09. August 2024
Zum Programm gehören: Busfahrt in einem modernen Reisebus (Abfahrt ca. 6.00 Uhr), Einbegleitung der Wallfahrt, Pilgeramt in der Wallfahrtsbasilika (11.00 Uhr), organisiertes Mittagessen (nicht im Preis beinhaltet), Andacht in der Gnadenkapelle, gegen 16.00 Uhr Rückfahrt.
Der Fahrpreis beträgt für Erwachsene 40 Euro, für Kinder 20 Euro und wird im Bus eingesammelt.
Anmeldung über das Pfarramt Buttenheim: 09545/7454